



Thailand
Zero Dropout

ทำความรู้จัก

Mobile School

เข้าเรียนไม่ได้ ให้โรงเรียนไปหา



Mobile School

เข้าเรียนไม่ได้ ให้โรงเรียนไปหา

การศึกษายืดหยุ่นตอบโจทย์ชีวิต

ด้วยเหตุผล ความจำเป็น และสภาพปัญหาที่หลากหลายทำให้เด็กและเยาวชนจำนวนมากเป็นล้านคนต้องหลุดจากระบบการศึกษา หนึ่งในทางออกสำคัญของปัญหานี้คือ การศึกษายืดหยุ่น ตอบโจทย์ชีวิต กสศ. จึงริเริ่ม **Mobile School เข้าเรียนไม่ได้ ให้โรงเรียนไปหา การศึกษายืดหยุ่น ตอบโจทย์ชีวิต** โครงการเชิงรุก ที่จะพา “การเรียนรู้” “วุฒิการศึกษา” ไปให้ถึงเด็กและเยาวชนที่หลุดจากระบบการศึกษาในพื้นที่ทั่วประเทศ โดยความร่วมมือของ กสศ. สำนักงานคณะกรรมการการศึกษาขั้นพื้นฐานและเครือข่ายศูนย์การเรียนรู้โดยสถาบันทางสังคม ตามมาตรา 12 แห่งพระราชบัญญัติการศึกษาแห่งชาติ พ.ศ.2542

เพราะเข้าใจ

เด็ก และเยาวชนแต่ละคนมีความแตกต่างกัน ทั้งด้านสภาพปัญหา ข้อจำกัดในชีวิต ความพร้อมในการเรียนรู้ ความถนัด ความสนใจ สภาพแวดล้อมในวิถีชีวิต ครอบครัว หรือชุมชน การจัดการการศึกษา จึงต้องมีความยืดหยุ่น สามารถตอบสนองความแตกต่างหลากหลายของเด็กและเยาวชนได้

เพราะเชื่อมั่น

เด็กและเยาวชนทุกคนมีศักยภาพที่จะเรียนรู้ และพัฒนาตนเอง ไปสู่คุณค่าความเป็นมนุษย์ที่สมบูรณ์ การศึกษาต้องเป็นทางออกของชีวิต และนำชีวิตของเด็กเป็นต้นตอ สามารถตอบสนองความหลากหลายของผู้เรียน ช่วยให้ค้นพบตัวเอง เป็นผู้รักการเรียนรู้ได้ ตลอดชีวิต เชื่อมโยงวิชาการ ชีวิต อาชีพ เป็นเรื่องเดียวกัน จนประสบความสำเร็จได้เต็มศักยภาพ



เป้าหมายของ Mobile School

01

เพื่อให้เด็กและเยาวชนที่หลุดจากระบบการศึกษาได้รับโอกาสการเรียนรู้ และวุฒิการศึกษา เพื่อให้มีคุณภาพชีวิตที่ดีขึ้นและหลุดพ้นจากวงจรความยากจน

02

เพื่อเปิดโอกาสและช่องทางการเรียนรู้ที่หลากหลาย เชื่อมโยงวิชาการ ชีวิต อาชีพ ตามรูปแบบการจัดการศึกษา ที่ยืดหยุ่น ตอบโจทย์ชีวิตเด็กและเยาวชนที่มีบริบทชีวิตแตกต่างกัน

03

เพื่อระดมความร่วมมือจากทุกภาคส่วน ในการร่วมสร้างการศึกษาที่ยืดหยุ่น ตอบโจทย์ชีวิตเด็กทุกกลุ่ม รวมถึงร่วมกระจายโอกาสและทรัพยากรทางการศึกษาให้ทั่วถึง

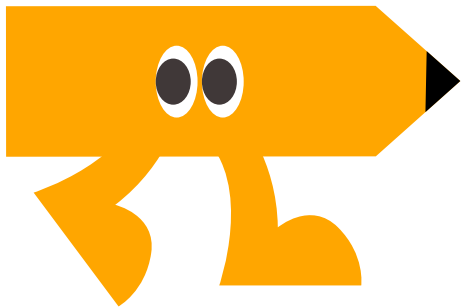

10 คำถาม Mobile School

1. Mobile School จัดการศึกษาโดยใคร ?

เครือข่ายศูนย์การเรียนรู้โดยสถาบันทางสังคม ตามมาตรา 12 แห่งพระราชบัญญัติการศึกษาแห่งชาติ พ.ศ.2542 เป็นหน่วยผู้จัดการการศึกษา และภาคส่วนต่างๆ มีส่วนร่วมในการจัดการศึกษา เช่น สถานประกอบการ ภาคธุรกิจเอกชน ผู้ประกอบการรุ่นใหม่ ชุมชน รวมถึงนักวิชาชีพสาขาต่างๆ

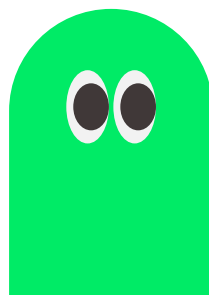

2. Mobile School จัดการศึกษาอย่างไร ?

การจัดเรียนรู้แบบบูรณาการทั้งรูปแบบ Online และ Onsite มีครูพี่เลี้ยง ทำหน้าที่เป็น Learning Designer ช่วยแนะแนว ให้คำปรึกษา และร่วมออกแบบแผนการศึกษา เส้นทางการเรียนรู้ที่เหมาะสมกับผู้เรียน ที่มีความพร้อม ความถนัด ความสนใจที่แตกต่างกันเป็นรายคน ทำงานเชื่อมประสานร่วมกับผู้จัดการรายกรณีหรือ Case Manager ของเด็กและเยาวชนที่หลุดจากระบบการศึกษา ซึ่งอยู่ในพื้นที่ที่กั้นร่องๆ

3. Mobile School จัดการศึกษาช่วงชั้นใดบ้าง?

จัดการศึกษาช่วงชั้นประถมศึกษาปีที่ 6
มัธยมศึกษาปีที่ 3 และมัธยมศึกษาปีที่ 6

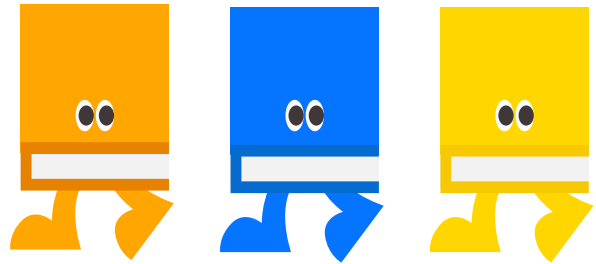

4. Mobile School จัดการศึกษาที่ไหน?

การเรียนรู้เกิดขึ้นได้ทุกที่ ทุกเวลาในชีวิตประจำวัน โดยศึกษาจากแหล่งเรียนรู้ที่หลากหลาย ทั้งจาก บุคคล ครอบครัว ชุมชน สังคม ประสบการณ์ การทำงาน สภาพแวดล้อม สื่อต่างๆ ตลอดจนสถานการณ์และกิจกรรมในทุกรูปแบบที่แวดล้อมชีวิต

5. Mobile School เทียบโอนผลการเรียนอย่างไร

วิธีการที่ 1 เทียบวุฒิไม่สมบูรณ์จากโรงเรียนเดิม
วิธีการที่ 2 เทียบโอนความรู้ ประสบการณ์ โดยใช้

เครื่องมือและวิธีการที่หลากหลาย เช่น

1. การสัมภาษณ์
2. แฟ้มผลงานเทียบโอนความรู้ ประสบการณ์
3. ข้อสอบวัดระดับ
4. ผลงาน การสังเกต และอื่นๆ

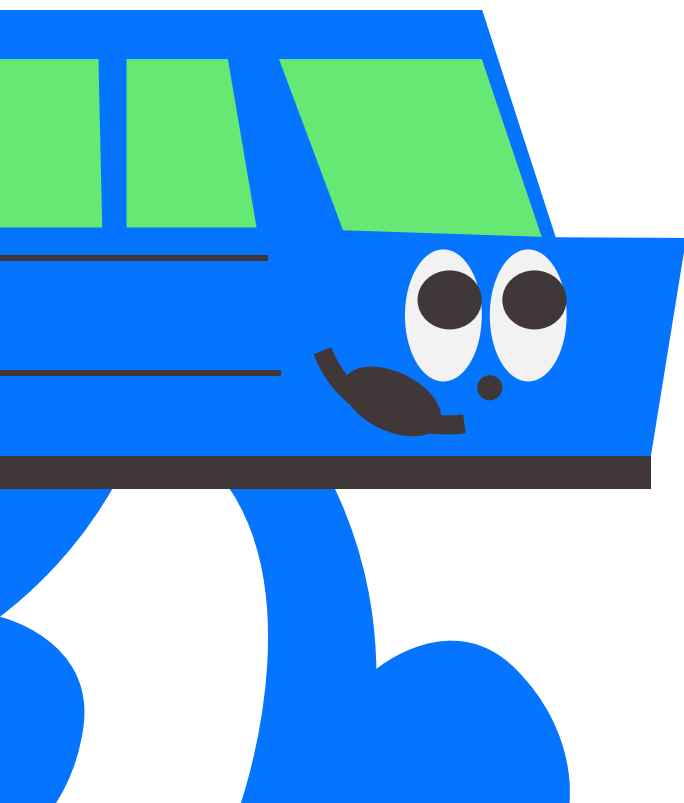

6. Mobile School ประเมินจบอย่างไร?

เก็บตัวชี้วัดผ่านเครื่องมือที่หลากหลาย เช่น

1. แฟ้มสะสมผลงาน (กิจกรรม ผลงาน สื่อ ภาพถ่าย ใบประกาศนียบัตร วุฒิบัตร เกียรติบัตร ใบงาน รายละเอียดการฝึกอาชีพ หลักฐานการผ่านงาน ฯลฯ)
2. คะแนนความประพฤติ ความมุ่งมั่นตั้งใจ
3. โครงการรายบุคคล-รายกลุ่ม หรือการสอบปลายภาค

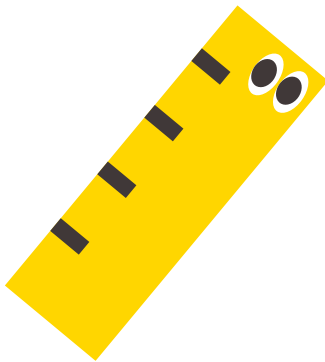
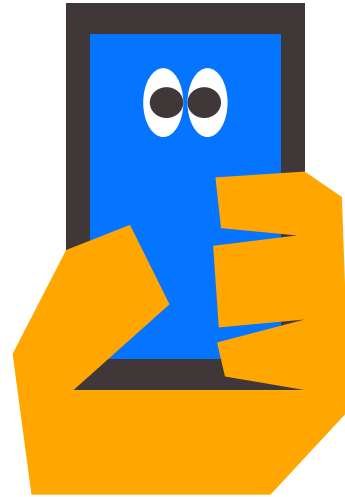

7. ใครคือกลุ่มเป้าหมายของ Mobile School?

เด็กและเยาวชนที่หลุดจากระบบการศึกษา
อายุระหว่าง 7-24 ปี

8. กรณีออกกลางคัน วุฒิการศึกษา ไม่สมบูรณ์ สามารถสมัคร Mobile School ได้หรือไม่?

สามารถสมัครได้ โดยมีวิธีเทียบโอนวุฒิการศึกษา ติดต่อโรงเรียนเดิมที่ออกกลางคันเพื่อขอผลการเรียนเดิมที่ไม่สมบูรณ์ เกรดที่ติด 0 ,ร,มส เพื่อมาเทียบโอน โดยจะมีครูพี่เลี้ยง ที่ปรึกษาของ Mobile School ดำเนินการติดตามร่วมกับผู้เรียน

9. Mobile School เปิดรับสมัครเมื่อไหร่ ที่ไหน ?

เปิดรับสมัครเพื่อเข้าเรียนในวันที่ 1-30 ของทุกเดือน มีความยืดหยุ่นทั้งเรื่องเวลา และเงื่อนไขในการเข้ารับบริการทางการศึกษา

- อีเมลล์ Mobileschool@eef.or.th
- โทร 02-079-5475 กด 0

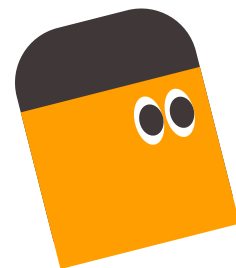

10. เอกสารที่ใช้ในการสมัคร Mobile School

- ใบสมัครของศูนย์การเรียนรู้
- สำเนาบัตรประชาชน ผู้เรียน ผู้ปกครอง
- สำเนาทะเบียนบ้าน ผู้เรียน ผู้ปกครอง
- วุฒิการศึกษาที่จบขั้นสุดท้าย
- วุฒิที่ไม่จบการศึกษา สำหรับเทียบโอน

ธนาคารโอกาส x Mobile School



ให้บริการอุปกรณ์ สื่อเพื่อการเรียนรู้
และพัฒนาตัวเองอย่างเต็มศักยภาพ
แก่เด็กและเยาวชนที่เข้าร่วมโครงการ
Mobile School การศึกษายืดหยุ่น
ตอบโจทย์ชีวิต

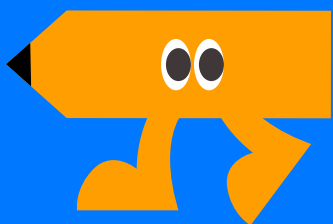
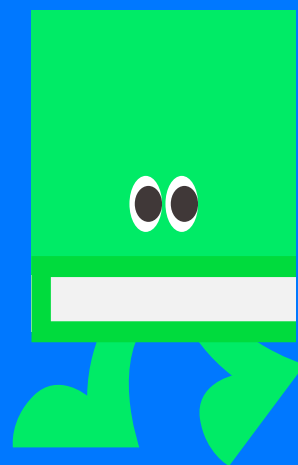

มีส่วนร่วมแบ่งปันกับ
ธนาคารโอกาส x Mobile School

ธนาคารโอกาส สนับสนุนอะไรบ้าง



อุปกรณ์เรียนรู้ออนไลน์ (มือสองสภาพดี)

- คอมพิวเตอร์
- โน้ตบุ๊ก
- โทรศัพท์มือถือ

สื่อการเรียนรู้

- เครื่องเขียน
- อุปกรณ์ศิลปะ
- อุปกรณ์กีฬา
- อุปกรณ์งานฝีมือ/คหกรรม
- อุปกรณ์ฝึกอาชีพ อื่นๆ

พันธกิจ

กองทุนเพื่อความเสมอภาคทางการศึกษา (กสศ.)
มูลนิธิกระจกเงา และเครือข่ายชมรมนักจัดการศึกษา
บนพื้นที่สูงในถิ่นทุรกันดาร ริเริ่ม **‘ธนาคารโอกาส’**
เพื่อบรรเทาปัญหาการขาดแคลนทรัพยากร ในการ
จัดการเรียนการสอนที่มีคุณภาพ ให้แก่โรงเรียนที่มี
ความต้องการเร่งด่วน

ธนาคารโอกาสทำหน้าที่เป็น ‘ตัวกลาง’ รับบริจาคสิ่งของ
ที่จำเป็นให้แก่โรงเรียนในพื้นที่ห่างไกลและขาดแคลน
เราเชื่อมโยงผู้ให้และผู้รับมาเจอกัน ด้วยฐานข้อมูลระบบ
ซีพีทีแม่ข่าย และกลไกการจัดสรร ส่งต่อ
ที่มั่นใจได้ว่าถึงมือผู้รับอย่างแน่นอน
โครงการนี้ เป็นส่วนหนึ่งในการผลักดันให้เกิดการปฏิรูป
ระบบจัดสรรงบประมาณเพื่อลดความเหลื่อมล้ำ
ในโรงเรียนขนาดเล็ก โรงเรียนพื้นที่ห่างไกลในถิ่นทุรกันดาร



เพราะการศึกษาเป็นของทุกคน

ความรู้ในโลกปัจจุบันไร้พรมแดน
เครื่องคอมพิวเตอร์
อุปกรณ์เทคโนโลยี สื่อการเรียน-
การสอน กลายเป็นปัจจัยพื้นฐาน
เพื่อการเรียนรู้ แต่พบว่า
โรงเรียนและเด็กนักเรียน
ส่วนใหญ่ยังขาดแคลน

กลุ่มเป้าหมาย

- เด็กและเยาวชน
ที่ขาดโอกาส
- โรงเรียนในพื้นที่ห่างไกล
ในถิ่นทุรกันดาร
ที่มีความขาดแคลน





ติดตามข่าวสารของ Mobile School เข้าเรียนไม่ได้ ให้โรงเรียนไปหา



 www.eef.or.th  [eefthailand](https://www.facebook.com/eefthailand)

 Mobileschool@eef.or.th  02-079-5475 กด 0

