

โครงการส่งเสริมโอกาส การเรียนรู้ที่ใช้ชุมชนเป็นฐานปี 2567 ประเภทโครงการต่อยอดและขยายผล



โครงการส่งเสริมโอกาสการเรียนรู้ที่ใช้ชุมชนเป็นฐาน 2567



การศึกษาทางเลือก
(Alternative Education)



เป้าประสงค์
(Goals)



การเปลี่ยนแปลงเชิงระบบ
(System Change)



รูปแบบการจัดการศึกษาทางเลือก

โดยตั้งอยู่บนพื้นฐานขององค์ความรู้
จากการปฏิบัติจริง ที่สอดคล้องกับความต้องการ
เชื่อมโยงทุนชุมชน ท้องถิ่น สังคมในพื้นที่



เยาวชนและแรงงานนอกระบบ กลุ่มเป้าหมายมีชุดทักษะ (Skills Set) ที่จำเป็น

ประกอบด้วยทักษะชีวิตและทักษะอาชีพที่สอดคล้อง
กับบริบทพื้นที่ เพื่อให้สามารถพึ่งพาตัวเองได้หรือ
เป็นกำลังสำคัญในการดูแลครอบครัว



เพิ่มขีดความสามารถ ของหน่วยจัดการเรียนรู้

สามารถจัดการเรียนรู้ที่เหมาะสมและสอดคล้อง
กับความต้องการของกลุ่มเป้าหมาย



ข้อเสนอเชิงนโยบาย ระบบส่งเสริมการเรียนรู้ตลอด ชีวิตและการจัดการศึกษา ทางเลือกที่มีประสิทธิภาพ

โดยทุกภาคส่วนมีส่วนร่วม
โดยใช้ชุมชนเป็นฐาน



หน่วยจัดการเรียนรู้ตัวแบบ

สามารถขยายผลเพื่อการจัดการศึกษา
ทางเลือกที่มีประสิทธิภาพ



หน่วยงานหลักสามารถ เพิ่มประสิทธิภาพ การดำเนินนโยบายให้สูงยิ่งขึ้น

ผ่านกระบวนการนโยบายร่วมกับ
หน่วยงานหลักที่เป็นเจ้าของเรื่อง



องค์ความรู้และ ประมวลประสบการณ์ เยาวชนนอกระบบแต่ละกลุ่ม

การดำเนินงานส่งต่อให้แก่หน่วยหลัก
เพื่อขยายผล



W.S.U.

กองทุนเพื่อความเสมอภาค
ทางการศึกษา มาตรา 5 (4)
และมาตรา 5 (7)

รูปแบบการสนับสนุนทุน



Competitive Grants



โครงการใหม่

โครงการต่อยอด

โครงการขยายผล

คุณสมบัติหน่วย

โครงการที่ไม่เคยได้รับการสนับสนุนทุนจาก กสศ.

โครงการที่เคยได้รับทุนไม่เกิน 3 ปี

โครงการที่เคยได้รับทุนไม่น้อยกว่า 2 ปี

เป้าประสงค์

การส่งเสริมการเรียนรู้และศักยภาพ/พัฒนาทักษะของผู้เรียนรู้ที่สอดคล้อง ศักยภาพชุมชน (ทุนทางสังคม ทุนทรัพยากร ทุนเครือข่าย)

การยกระดับผลลัพธ์การทำงานส่งเสริมผู้ร่วมเรียนรู้ให้สามารถพึ่งพาตนเองในการดำรงชีวิตได้อย่างยั่งยืน

การยกระดับขยายผลสู่การทำงานของพื้นที่ดำเนินการไปสู่พื้นที่ขยายผลระดับหมู่บ้าน/ตำบล/เทศบาล และการบูรณาการความร่วมมือร่วมกับภาคีเครือข่าย

ประเด็น

การส่งเสริมการเรียนรู้ที่ใช้ชุมชนเป็นฐาน และทักษะเพื่อยกระดับคุณภาพชีวิตและการประกอบอาชีพ 4 ด้าน

6 ประเด็นการทำงานยกระดับผลลัพธ์

3 ประเด็นการทำงานยกระดับการขยายผล

ผู้ร่วมเรียนรู้

จำนวน 50 – 80 คน

จำนวน 70 – 100 คน (จำนวนผู้เข้าร่วมเรียนรู้ใหม่ไม่น้อยกว่าร้อยละ 30 ของจำนวนที่เสนอ)

จำนวนผู้ร่วมเรียนรู้พื้นที่ละไม่น้อยกว่า 50 คน

พื้นที่ดำเนินงาน

ไม่เกิน 4 พื้นที่

ต่อยอดพื้นที่การทำงานเดิม 1 ไม่เกิน 3 พื้นที่

พื้นที่ดำเนินงานเดิมและขยายผล จำนวนไม่น้อยกว่า 3 พื้นที่

งบประมาณสนับสนุน

500,000 บาท

800,000 บาท

1,500,000 บาท

ระยะเวลาโครงการไม่เกิน 10 เดือน

โครงการ
ส่งเสริมโอกาสการเรียนรู้
ที่ใช้ชุมชนเป็นฐาน ปี 2567
ประเภทโครงการต่อยอดและขยายผล



วัตถุประสงค์

พัฒนาคุณภาพและรูปแบบการจัดการศึกษา
ทางเลือกในการส่งเสริมการเรียนรู้และการ
เสริมสร้างศักยภาพฯ ที่สอดคล้องกับบริบท
พื้นที่ และการพัฒนาเศรษฐกิจและสังคม

สร้างองค์ความรู้จากการปฏิบัติจริง
สร้างกระบวนการทำงานสำหรับผู้ร่วมเรียนรู้
ค้นหาปัจจัยขับเคลื่อน ประมวลประสบการณ์
การดำเนินงานส่งต่อให้แก่องค์งานที่เกี่ยวข้อง

ยกระดับผลลัพธ์การทำงานด้านการส่งเสริม
สนับสนุนผู้ร่วมเรียนรู้ให้ได้รับการศึกษาหรือพัฒนา
ให้ความสามารถประกอบอาชีพตามความถนัดและมี
ศักยภาพที่จะพึ่งพาตนเอง หรือการสร้างรายได้เพื่อ
การดำรงชีวิตได้อย่างยั่งยืน

ขยายแนวคิดและผลลัพธ์การทำงานเชิงรูปธรรมไปยัง
พื้นที่อื่นๆ และนำไปสู่การยกระดับการดำเนินงานจาก
ทุนเดิมเพื่อนำไปสู่การเปลี่ยนแปลงเชิงระบบในระดับ
บุคคล ระดับครอบครัว และชุมชน/พื้นที่

คุณสมบัติของหน่วยจัดการเรียนรู้ โครงการส่งเสริมโอกาสการเรียนรู้ ที่ใช้ชุมชนเป็นฐาน ปี 2567

ประเภทโครงการต่อยอดและขยายผล



โครงการต่อยอด

โครงการที่เคยได้รับทุนไม่เกิน 3 ปี

โครงการขยายผล

โครงการที่เคยได้รับทุนไม่น้อยกว่า 2 ปี



สถานภาพ

หน่วยงาน องค์กรชุมชน ศูนย์การเรียนรู้
มูลนิธิ องค์กรสาธารณประโยชน์
สถาบันการศึกษาทั้งรัฐ
และเอกชน องค์กรปกครองส่วนท้องถิ่น
องค์กรเอกชน และกิจการเพื่อสังคม

- นิติบุคคล
- หากไม่เป็นนิติบุคคลต้องมีเอกสารรับรอง
สถานะการจัดตั้งหน่วยงาน (ตาม
แบบฟอร์ม กสศ.)



พัฒนาทักษะที่ใช้ชุมชน
เป็นฐานอย่างมีส่วนร่วม

หน่วยเสนอโครงการต้องมีแนวคิดและความ
มุ่งมั่นในการร่วมพัฒนากลุ่มผู้ขาดแคลนทุน
ทรัพย์และด้อยโอกาส เช่น

- มีคณะทำงานเป็นบุคคลภายในชุมชน
หรือองค์กรชุมชน/พื้นที่
- ศักยภาพในการพัฒนาอาชีพและต่อยอด
นวัตกรรม
- มุ่งเน้นการพัฒนาอาชีพบนฐานข้อมูล
ความรู้ ทุนชุมชน ทุนทางสังคม เศรษฐกิจ
และทรัพยากร



เครือข่ายความร่วมมือ
ดำเนินงานร่วมกับชุมชน

- มีความร่วมมือกับชุมชนดำเนินงาน และ
ทำงานบูรณาการเชื่อมโยงกับหน่วยงาน
ทั้งในและนอกชุมชน
- การจัดกระบวนการเรียนรู้ด้านอาชีพและ
การสร้างพื้นที่เรียนรู้ให้กับผู้ร่วมเรียนรู้
อย่างมีส่วนร่วม
- ระดมทรัพยากรและเครือข่ายความ
ร่วมมือ เพื่อสร้างการมีส่วนร่วมของการ
ทำงานในพื้นที่ร่วมกัน

พื้นที่การทำงานและผู้ร่วมเรียนรู้ หน่วยเสนอโครงการเป็นผู้คัดเลือกผ่านการมีส่วนร่วม ของพื้นที่และท้องถิ่น **ผู้ร่วมเรียนรู้ ประเภทโครงการต่อยอดและขยายผล**



ขาดแคลน
ทุนทรัพย์

ด้อยโอกาส

ครัวเรือน



อายุ 15 ปีบริบูรณ์ขึ้นไป



ระดับการศึกษา
ต่ำกว่าการศึกษาขั้นพื้นฐาน



รายได้ต่ำกว่า
6,500 บาท/เดือน

ผู้ประสบปัญหาความเดือดร้อน ได้รับผลกระทบ
ในด้านเศรษฐกิจ สังคม การศึกษา ฯลฯ
หรืออยู่ในพื้นที่ความไม่สงบ หรือขาดโอกาส
ที่จะเข้าถึงบริการขั้นพื้นฐานของรัฐ

การเรียนรู้ในลักษณะครอบครัว สมาชิก
สามารถเข้าร่วมได้ไม่เกิน 2 คน/ครอบครัว
เช่น เยาวชนนอกระบบกับผู้ปกครอง
หรือคนพิการและผู้ดูแล เป็นต้น

โครงการส่งเสริมโอกาสการเรียนรู้ที่ใช้ชุมชนเป็นฐาน ปี 2567 ประเภทโครงการต่อยอด



การเปิดรับ ข้อเสนอโครงการต่อยอด 6 ประเด็นคุณภาพ

หน่วยเสนอโครงการต้องเลือก 3 ใน 6 ประเด็น

- โครงการที่เคยได้รับทุนไม่เกิน 3 ปี
- ผู้ร่วมเรียนรู้ 70 – 100 คน (จำนวนผู้เข้าร่วมเรียนรู้ใหม่ไม่น้อยกว่าร้อยละ 30 ของจำนวนที่เสนอ)
- พื้นที่การทำงานเดิมอย่างน้อย 1 ไม่เกิน 3 พื้นที่
- งบประมาณโครงการ 800,000 บาท
- ระยะเวลาโครงการไม่เกิน 10 เดือน



1 การสร้างความเข้มแข็งให้แก่ผู้ร่วมเรียนรู้ การพัฒนาทักษะที่สูงขึ้นและยกระดับคุณภาพชีวิตที่นำไปสู่การรวมตัวเป็นกลุ่มผู้ประกอบการขนาดย่อม



2 การบริหารจัดการและเทคโนโลยีสมัยใหม่มาใช้ในการยกระดับการประกอบการ เช่น การตลาด การบริหารสินค้า



3 การเป็นแหล่งเรียนรู้ทั้งในและภายนอกชุมชน นำไปสู่การส่งเสริมการเรียนรู้ตลอดชีวิตของชุมชน



4 การสร้างแกนนำจากผู้ร่วมเรียนรู้ที่มีความสามารถในการถ่ายทอดองค์ความรู้ การแลกเปลี่ยนเรียนรู้ให้แก่หน่วยงานทั้งในและนอกพื้นที่



5 การสร้างระบบนิเวศแห่งการเรียนรู้ที่เชื่อมต่อในและนอกระบบ เช่น พื้นที่กลาง ธนาคารหน่วยกิต (Credit Bank)



6 ความต่อยอดเครือข่ายความร่วมมือกับภาครัฐและเอกชน เช่น การบูรณาการการทำงานร่วมกันในระดับพื้นที่ การขับเคลื่อนเชิงนโยบาย การได้รับทุนสนับสนุน

โครงการส่งเสริมโอกาสการเรียนรู้ที่ใช้ชุมชนเป็นฐาน ปี 2567 ประเภทโครงการขยาย



การเปิดรับข้อเสนอโครงการต่อยอด 3 ประเด็นคุณภาพ

หน่วยเสนอโครงการต้องเลือกการทำงาน ทั้ง 3 ประเด็นคุณภาพ

- โครงการที่เคยได้รับทุนไม่น้อยกว่า 2 ปี
- พื้นที่ดำเนินงานเดิมและขยายผล จำนวนไม่น้อยกว่า 3 พื้นที่
- จำนวนผู้ร่วมเรียนรู้พื้นที่ละไม่น้อยกว่า 50 คน
- งบประมาณโครงการ 1,500,000 บาท
- ระยะเวลาโครงการไม่เกิน 10 เดือน

1



การพัฒนาตนเองเป็นหน่วยขยายผลให้แก่พื้นที่ใกล้เคียง เช่น ถอดความรู้ สร้างการเรียนรู้ พัฒนาวิทยากร

- การถอดบทเรียนและสังเคราะห์ชุดความรู้และหลักสูตรตัวแบบการจัดการเรียนรู้เพื่อขยายผลไปยังพื้นที่ขยายโอกาส
- ฐานการเรียนรู้ต้นแบบให้เป็นแหล่งเรียนรู้ในและนอกชุมชน

2



การสร้างพื้นที่ขยายโอกาส เช่น การส่งเสริมให้หน่วยวิเคราะห์ตัวเองโดยใช้ชุมชนเป็นฐาน

- การพัฒนาแกนนำและคณะทำงานในพื้นที่ขยายโอกาสนำไปสู่การจัดการเรียนรู้ให้แก่ผู้ร่วมเรียนรู้ได้อย่างมีประสิทธิภาพ
- การต่อยอดความร่วมมือกับภาครัฐและเอกชน
- การสร้างแหล่งเรียนรู้ใหม่นำไปสู่การส่งเสริมการเรียนรู้ตลอดชีวิตของชุมชน

3



ระบบและกลไกความร่วมมือรับท้องถิ่น เพื่อสร้างเครือข่ายหน่วยจัดการเรียนรู้ที่เข้มแข็งและหลากหลายร่วมดำเนินงานในระดับพื้นที่



สร้างชีวิตใหม่และยกระดับทักษะอาชีพ วิชาการ วิชาชีวิต และวิชาชีพ ให้แก่ผู้ร่วมเรียนรู้

โครงการมีกระบวนการจัดการเรียนรู้ที่สามารถพัฒนาศักยภาพ และยกระดับทักษะอาชีพ และทักษะชีวิตของกลุ่มเป้าหมาย ให้สามารถสร้างรายได้ สร้างคุณภาพชีวิตทั้งต่อผู้ที่เป็นผู้ร่วมเรียนรู้ ตลอดจนขยายผลสู่คนในครอบครัว และเชื่อมโยงให้เกิดการพัฒนาชุมชนที่ยั่งยืน



1 ระดับตนเอง



พัฒนาทักษะการเรียนรู้ ด้านอาชีพ การผลิต การขาย การทำการตลาด สร้างรายได้ ลดรายจ่าย ทักษะการรวมกลุ่ม ที่เข้มแข็ง

2 ระดับครอบครัว



มีการเรียนรู้ การทำกิจกรรมร่วมกัน การจัดการเศรษฐกิจครัวเรือน การดูแลสุขภาพ ตลอดจนการเห็นคุณค่าของตัวเองและเกิดความสุขในครอบครัว

3 ระดับชุมชน

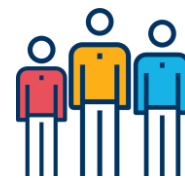

มีความเข้มแข็ง เกิดการรวมกลุ่ม ยกกระดับเป็นศูนย์การเรียนรู้ที่เชื่อมโยง เครือข่ายทั้งภายในภายนอกเข้ามา มีส่วนร่วม และที่สำคัญ คือ เกิดระบบนิเวศการเรียนรู้และดูแลกันอย่างต่อเนื่อง



ปฏิทินโครงการ
ส่งเสริมโอกาสการเรียนรู้
ที่ใช้ชุมชนเป็นฐาน ปี 2567
ประเภทโครงการต่อยอดและขยายผล



1 – 16 พ.ค. 2567 (ปิดรับเวลา 16.30 น.)
เปิดรับข้อเสนอโครงการ (Full Proposal)
ผ่านระบบออนไลน์ WWW.EEF.or.th

ภายใน 7 มิ.ย. 2567
ประกาศผลหน่วยที่ผ่านการ
พิจารณาข้อเสนอเบื้องต้น



เริ่มทำสัญญา มิถุนายน
2567 เป็นต้นไป

เมษายน

พฤษภาคม - มิถุนายน

กสศ. พิจารณาคัดเลือก
ข้อเสนอโครงการ
(Full Proposal)

18-19 มิ.ย. 2567
Workshop ปรับปรุงข้อเสนอ
โครงการฉบับสมบูรณ์ (Full
Proposal) ณ กทม.



ช่องทางการติดต่อสื่อสาร

Facebook: ทุนส่งเสริมโอกาสการเรียนรู้ที่ใช้ชุมชนเป็นฐาน

เว็บไซต์ www.EEF.or.th และ Community.or.th

อีเมล: Community@EEF.or.th

Youtube: ทุนส่งเสริมโอกาสการเรียนรู้ที่ใช้ชุมชนเป็นฐาน

โทรศัพท์: 02-079-5475 กด 3 และ

เบอร์มือถือ: 06 3482 1797 หรือ

06 5964 1364 หรือ 06 5964 1354 (ในวันและเวลาราชการ)



Facebook: ทุนส่งเสริมโอกาส
การเรียนรู้ที่ใช้ชุมชนเป็นฐาน



www.EEF.or.th



Community@EEF.or.th



Youtube: ทุนส่งเสริมโอกาส
การเรียนรู้ที่ใช้ชุมชนเป็นฐาน



Community.or.th